Husqvarna Benzin Motorsäge 450 Mark II 18" Aktion

EUR 499
inkl. 20 % MwSt.

FORST- UND HOLZTECHNIK / MOTORSäGEN

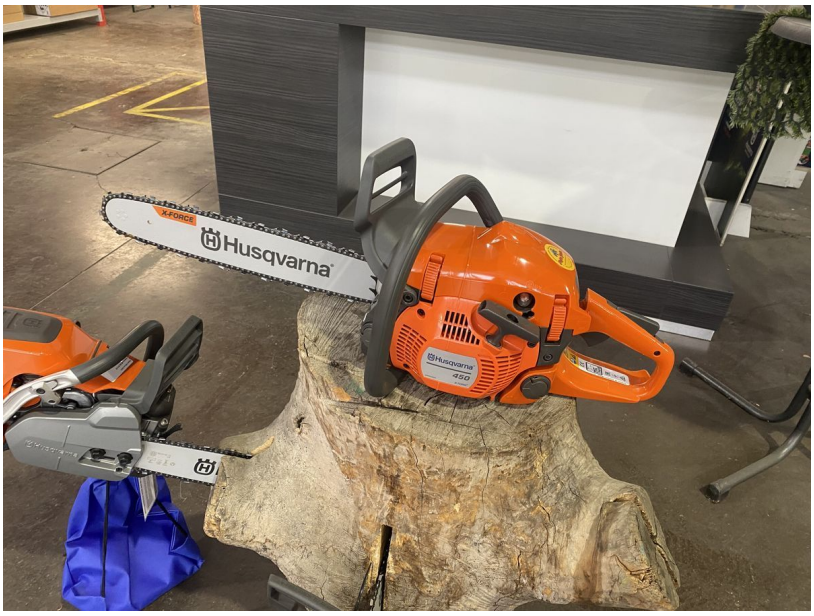

KONTAKT

HÄNDLER
Gailer Stefan Landmaschinen

ANSPRECHPARTNER

Christian Guggenberger

KONTAKTDATEN
Kötschach 56
9640 Kötschach
Tel.: +43 4715-297
Mob.: +43 664 88941152
Mail:
christian.guggenberger@maschinen-gailer.at

Aktion- nur solange der Vorrat reicht!

Husqvarna 450 Mark II 18" zum Aktionspreis

* Hubraum 50,2 cm³
* Leistung 2,4kW/3,2PS
* Gewicht ohne Schneidausrüstung 4,9kg
* Kettenteilung .325", 1,3
* Schwertlänge 15" 38cm oder 18" 45cm
* Smart Start
* Air Injection
* Auto-Return-Stop
* Kraftstoffpumpe
* Kettenspanner

Die Husqvarna 450 II ist die ideale Motorsäge, wenn Sie eine leichte Allround-Säge benötigen, die Ihnen jedoch hohe Leistung für Ihre Arbeiten im Wald bietet. Ausgestattet mit einem leistungsstarken 50 ccm X-Torq®-Motor für hohes Drehmoment. Der aufklappbare Tankdeckel lässt sich leicht öffnen und schließen, selbst wenn Sie dicke Handschuhe tragen, und die LowVib®-Technologie sorgt für eine komfortable Handhabung.

Viele andere Motorsägenmodelle auch auf Lager.
Wir freuen uns auf Ihre Anfrage!

LEISTUNGSMERKMALE

Baujahr: 2024